倉敷市 KURASHIKI CITY

令和2年6月作成

内水ハザードマップ

児島地区

注）本マップは内水を対象としたものであり、洪水の際は洪水ハザードマップを確認して避難をして下さい。

浸水時の危険性　浸水の目安について

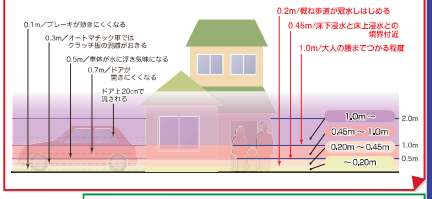

避難時の留意点

■屋内安全確保(垂直避難)

夜間や、すでに浸水域が広がり、屋外に逃げることが危険な場合には、自宅や近くの建物の2階以上の山側から離れた部屋に避難し、水が引くのを待ちましょう。

■安全な避難行動

2人以上で行動し、浸水しやすい地下道や土砂災害のおそれのある場所には近づかない。また、避難時はスニーカーなどの運動靴を履きましょう。水路への転落等を避けるため、長い棒などで足元の安全を確認しましょう。

避難に関する情報について

市では、災害により被害が発生するおそれがある場合、状況に応じて避難に関する情報を発令します。
周辺の様子により早めに避難するように心がけましょう。

■情報の種類とみなさんのとるべき行動

●5段階の警戒レベルと避難情報など

警戒レベル	避難情報など	避難行動など
警戒レベル5	▶災害発生情報【市町村が発令】	すでに災害が発生。命を守るための最善の行動を取る
警戒レベル4 全員避難	▶避難指示(緊急)▶避難勧告【市町村が発令】	速やかに避難場所へ避難する。避難場所までの移動が危険と思われる場合は、近くの安全な場所への避難や、自宅内のより安全な場所に避難する
警戒レベル3 高齢者などは避難	▶避難準備・高齢者等避難開始【市町村が発令】	避難に時間を要する人(高齢者・障がいのある人・乳幼児など)とその支援者は避難を開始する。その他の人は、避難の準備を整える
警戒レベル2	▶洪水注意報▶大雨注意報【気象庁が発表】	避難に備え、ハザードマップなどにより、自らの避難行動を確認する
警戒レベル1	▶警報級の可能性【気象庁が発表】	災害への心構えを高める

※必ずしも、この順番で発令されるとは限りません。

N

1:20,000

0 200 400 800 1,200 m

この地図は、倉敷市長の承認を得て、倉敷市所管の測量成果倉敷市都市計画図 S=1/2,500 を複製したものです。
（承認番号　令和２年６月１日　都第１２７号）

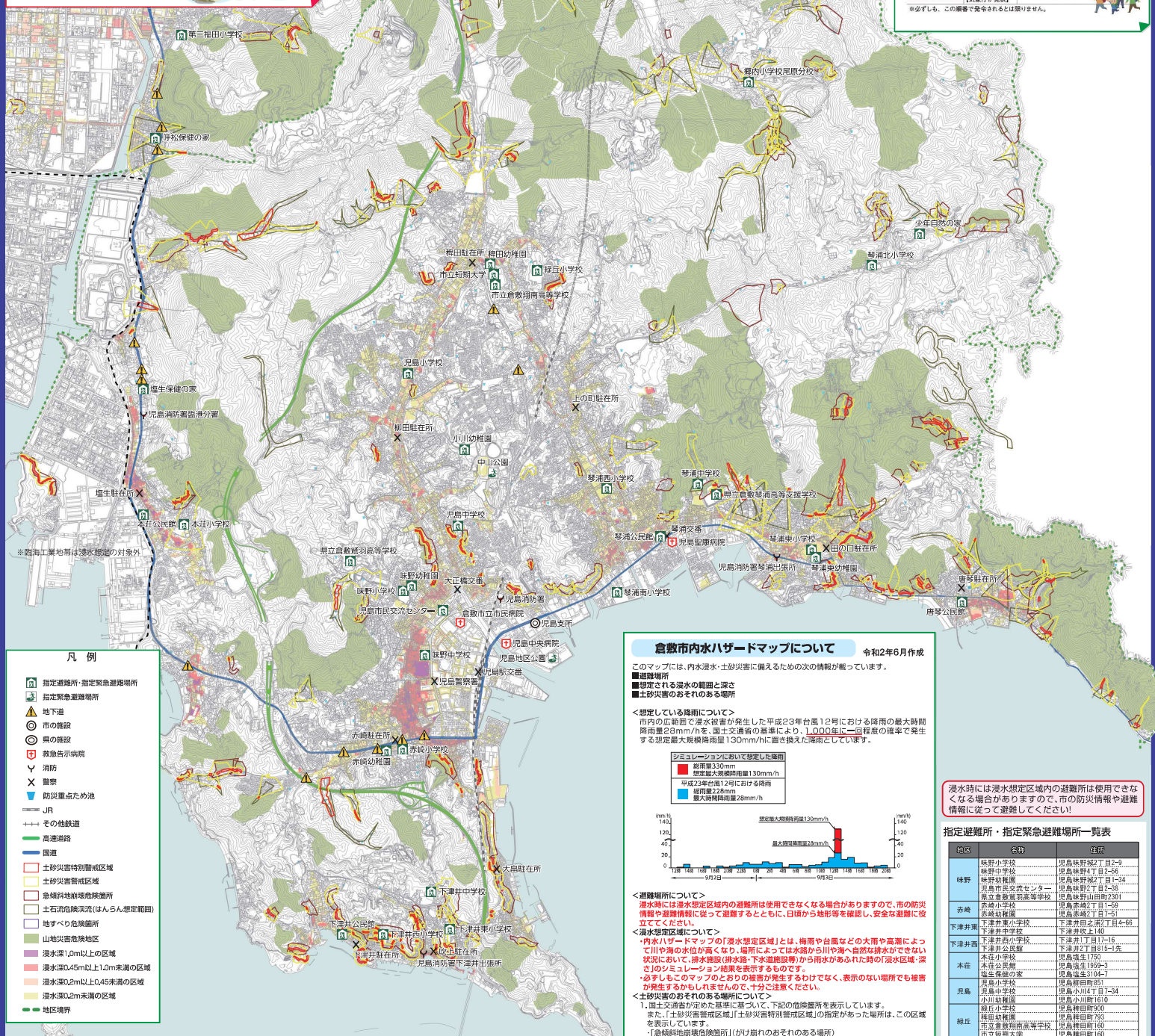

凡　例

- 指定避難所・指定緊急避難場所
- 指定緊急避難場所
- 地下道
- 市の施設
- 県の施設
- 救急告示病院
- 消防
- 警察
- 防災重点ため池
- JR
- その他鉄道
- 高速道路
- 国道
- 土砂災害特別警戒区域
- 土砂災害警戒区域
- 急傾斜地崩壊危険箇所
- 土石流危険渓流(はんらん想定範囲)
- 地すべり危険箇所
- 山地災害危険地区
- 浸水深1.0m以上の区域
- 浸水深0.45m以上1.0m未満の区域
- 浸水深0.20m以上0.45未満の区域
- 浸水深0.2m未満の区域
- 地区境界

倉敷市内水ハザードマップについて

令和2年6月作成

このマップには、内水浸水・土砂災害に備えるための次の情報が載っています。

■避難場所
■想定される浸水の範囲と深さ
■土砂災害のおそれのある場所

＜想定している降雨について＞

市内の広範囲で浸水被害が発生した平成23年台風12号における降雨の最大時間降雨量28mm/hを、国土交通省の基準により、1,000年に一回程度の確率で発生する想定最大規模降雨量130mm/hに置き換えた降雨としています。

シミュレーションにおいて想定した降雨
総雨量330mm 想定最大規模降雨量130mm/h
平成23年台風12号における降雨 総雨量228mm 最大時間降雨量28mm/h

＜避難場所について＞

浸水時には浸水想定区域内の避難所は使用できなくなる場合がありますので、市の防災情報や避難情報に従って避難するとともに、日頃から地形等を確認し、安全な避難に役立ててください。

＜浸水想定区域について＞

・内水ハザードマップの「浸水想定区域」とは、梅雨や台風などの大雨や高潮によって川や海の水位が高くなり、場所によっては水路から川や海へ自然な排水ができない状況において、排水施設(排水路・下水道施設等)から雨水があふれた時の「浸水区域・深さ」のシミュレーション結果を表示するものです。

・必ずしもこのマップのとおりの被害が発生するわけでなく、表示のない場所でも被害が発生するかもしれませんので、十分ご注意ください。

＜土砂災害のおそれのある場所について＞

1. 国土交通省が定めた基準に基づいて、下記の危険箇所を表示しています。
   また、「土砂災害警戒区域」「土砂災害特別警戒区域」の指定があった場所は、この区域を表示しています。
   ・「急傾斜地崩壊危険箇所」(がけ崩れのおそれのある場所)
   ・「土石流危険渓流(はんらん想定範囲)」(土石流被害のおそれのある場所)
   ・「地すべり危険箇所」(地すべりのおそれのある場所)
2. 林野庁が定めた基準に基づいて、下記の危険地区を表示しています。
   ・山地災害危険地区(山腹の崩壊や土石流のおそれのある場所)

浸水時には浸水想定区域内の避難所は使用できなくなる場合がありますので、市の防災情報や避難情報に従って避難してください!

指定避難所・指定緊急避難場所一覧表

地区	名称	住所
味野	味野小学校	児島味野城2丁目2-9
	味野中学校	児島味野4丁目2-56
	味野幼稚園	児島味野城2丁目1-34
	児島市民交流センター	児島味野2丁目2-36
	県立倉敷鷲羽高等学校	児島味野山田町2301
赤崎	赤崎小学校	児島赤崎2丁目1-59
	赤崎幼稚園	児島赤崎2丁目2-51
下津井東	下津井東小学校	下津井田之浦2丁目4-66
	下津井中学校	下津井吹上140
下津井西	下津井西小学校	下津井1丁目17-16
	下津井公民館	下津井2丁目815-1先
本荘	本荘小学校	児島塩生1750
	本荘公民館	児島塩生1959-3
	塩生保健の家	児島塩生3104-7
児島	児島小学校	児島柳田町851
	児島中学校	児島小川4丁目7-34
	小川幼稚園	児島小川町1610
緑丘	緑丘小学校	児島稗田町900
	稗田幼稚園	児島稗田町793
	市立倉敷翔南高等学校	児島稗田町160
	市立短期大学	児島稗田町160
琴浦東	琴浦東小学校	児島田の口3丁目13-1
	琴浦東幼稚園	児島田の口3丁目13-1
	唐琴公民館	児島唐琴4丁目5-20
	県立倉敷琴浦高等支援学校	児島田の口1丁目1-16
琴浦西	琴浦西小学校	児島下の町5丁目4-5
琴浦南	琴浦南小学校	児島下の町2丁目16-17
	琴浦中学校	児島下の町3丁目6-6
	琴浦公民館	児島下の町3丁目2-27
琴浦北	琴浦北小学校	児島由加3068
	少年自然の家	児島由加2708
郷内	郷内小学校	林1000
	郷内小学校尾原分校	尾原689
	郷内中学校	林620
	郷内幼稚園	林870
	郷内公民館	林2008-1

指定緊急避難場所一覧表

地区	名称	住所
広域避難場所	中山公園	児島小川町 2831
	児島地区公園	児島小川町 3697-2

■指定避難所
災害の危険性があり避難した住民等を災害の危険性がなくなるまでに必要な間滞在させ、または災害により、家に戻れなくなった住民等を一時的に滞在させるための施設

■指定緊急避難場所
災害が発生し、または発生するおそれがある場合にその危険から逃れるための避難所として、洪水や津波など異常な現象の種類ごとに安全性等の一定の基準を満たす施設又は場所

このハザードマップに関するお問い合わせは
倉敷市　下水道部　　浸水対策室
〒710-8565　倉敷市西中新田640番地 TEL426-3593

リサイクル適性Ⓐ
この印刷物は、印刷用の紙にリサイクルできます。